

# ANEXOS

## Manual de usuario

En este manual se tratará de sintetizar como manejar la aplicación, es decir, se hará una descripción de las opciones generales y específicas del servidor Mail, lo que permitirá que el usuario pueda acceder al sistema de manera fácil y rápida.

Abrimos nuestra máquina virtual y accedemos a vmware en la cual aparecerá la siguiente ventana

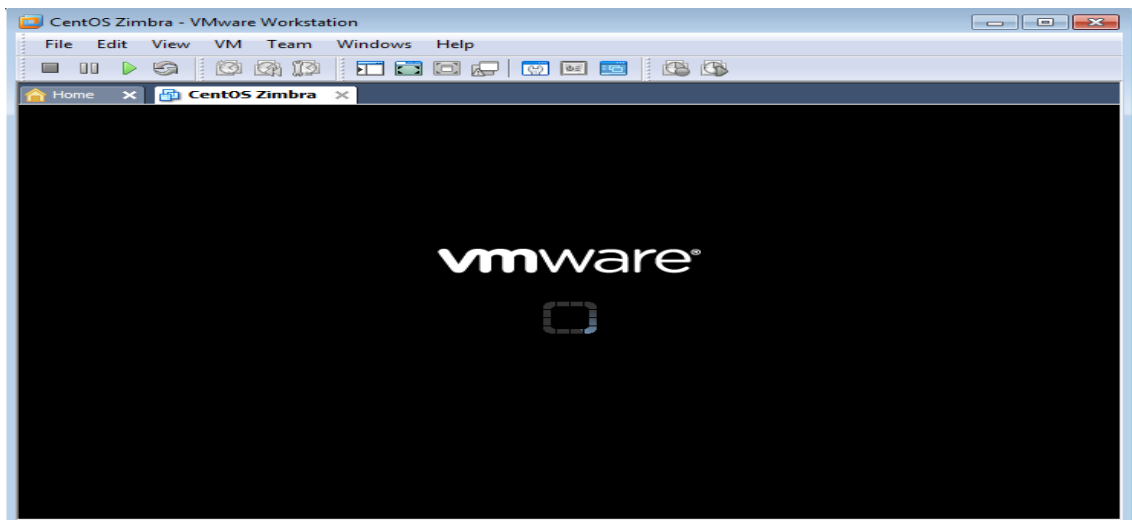

A continuación aparecerá la ventana en la que me indica que está cargando el sistema.



Una vez realizada la verificación se me aparece la siguiente ventana en la que me permite el ingreso al sistema, estableciendo su nombre de usuario.

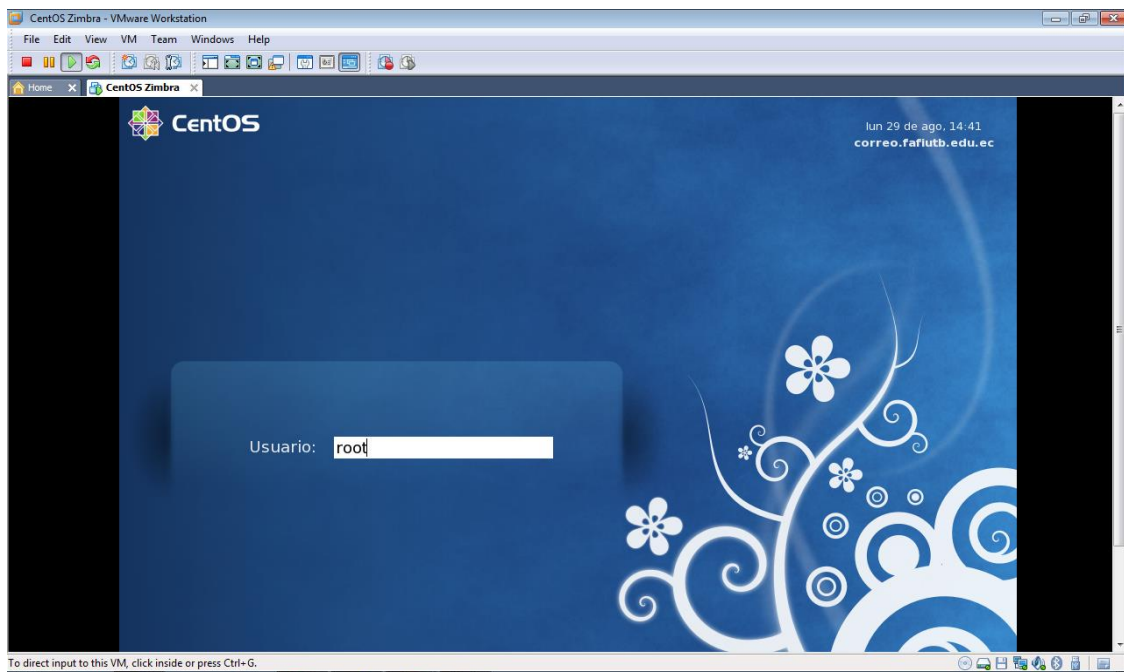

Luego se me aparece la siguiente ventana donde me pide la contraseña

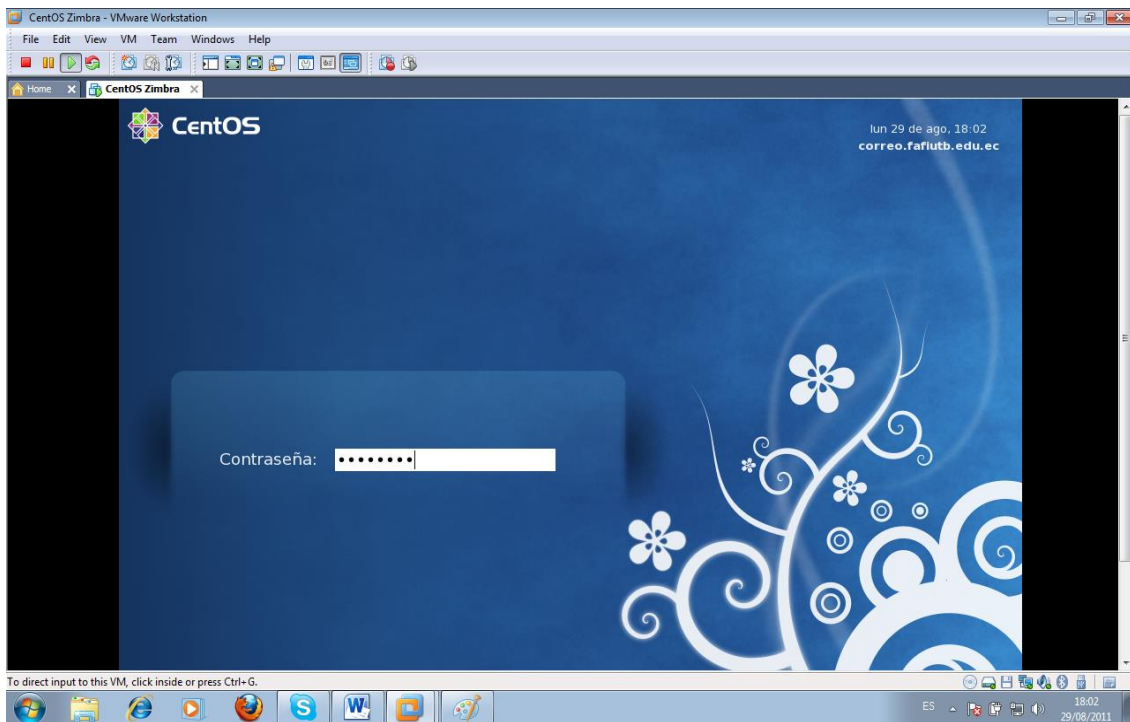

Luego de haber ingresado el nombre de usuario y su respectiva contraseña se me aparecen la siguiente ventana y doy clic en el explorador de Linux para poder ingresar.

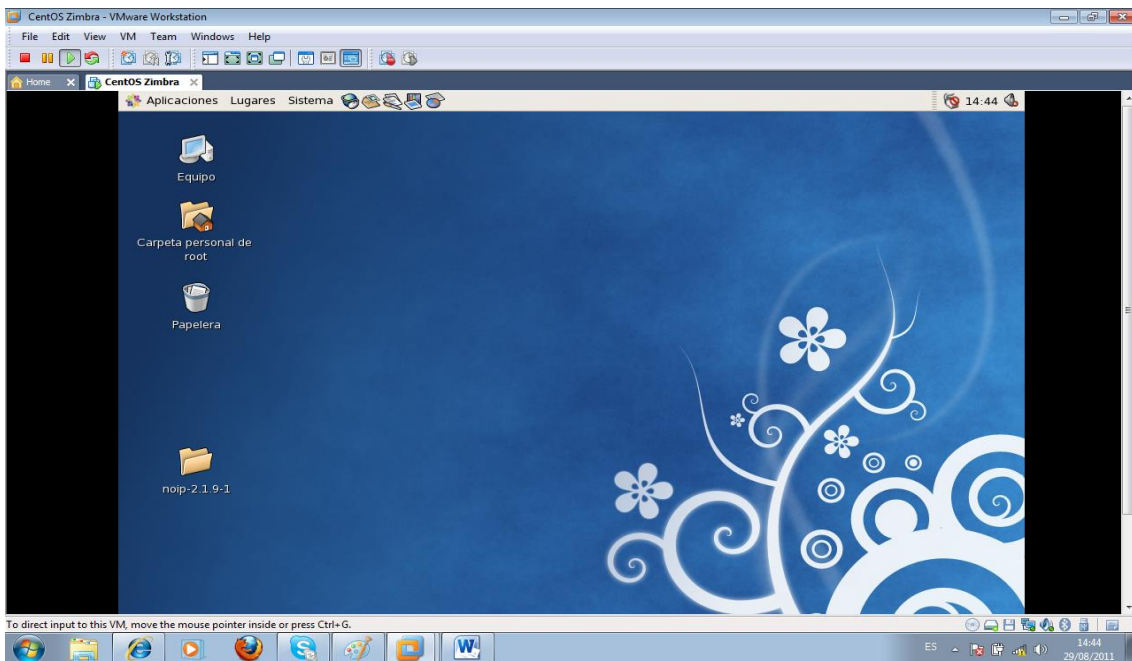

Seguido pongo la dirección para poder ingresar a Centos Zimbra que es <https://correo.fafiuib.edu.ec:7071/zimbraadmin/>

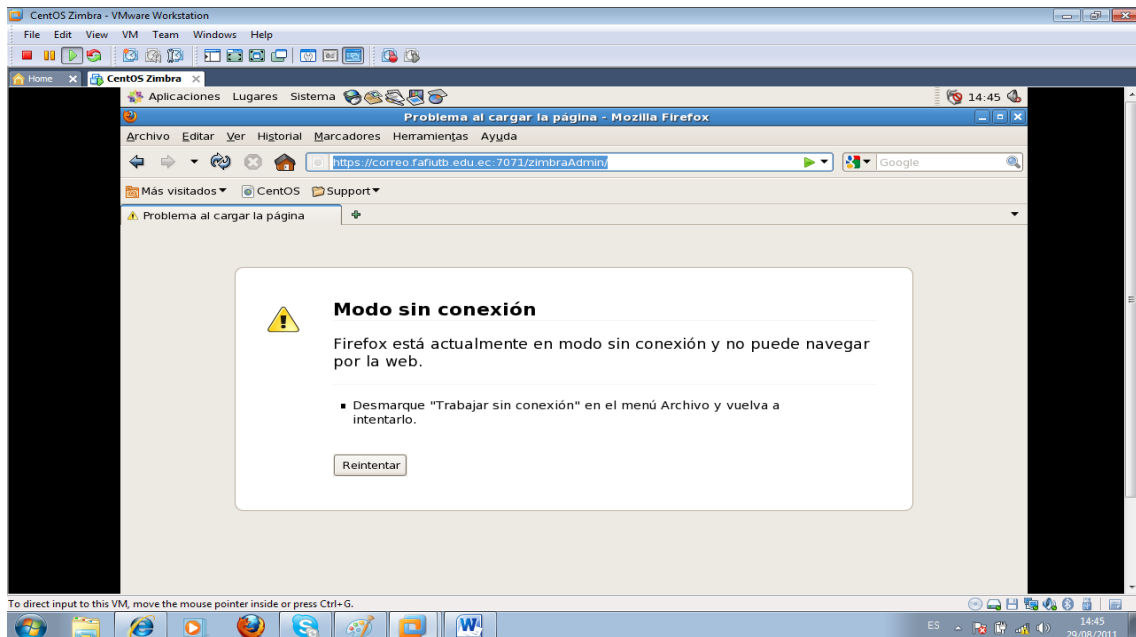

Se me aparece la ventana de inicio de sesión; en la que permite el ingreso del usuario al sistema, estableciendo su nombre de usuario y su respectiva contraseña.



Se me aparece la siguiente ventana en la que me muestra todas las opciones que deseo realizar.

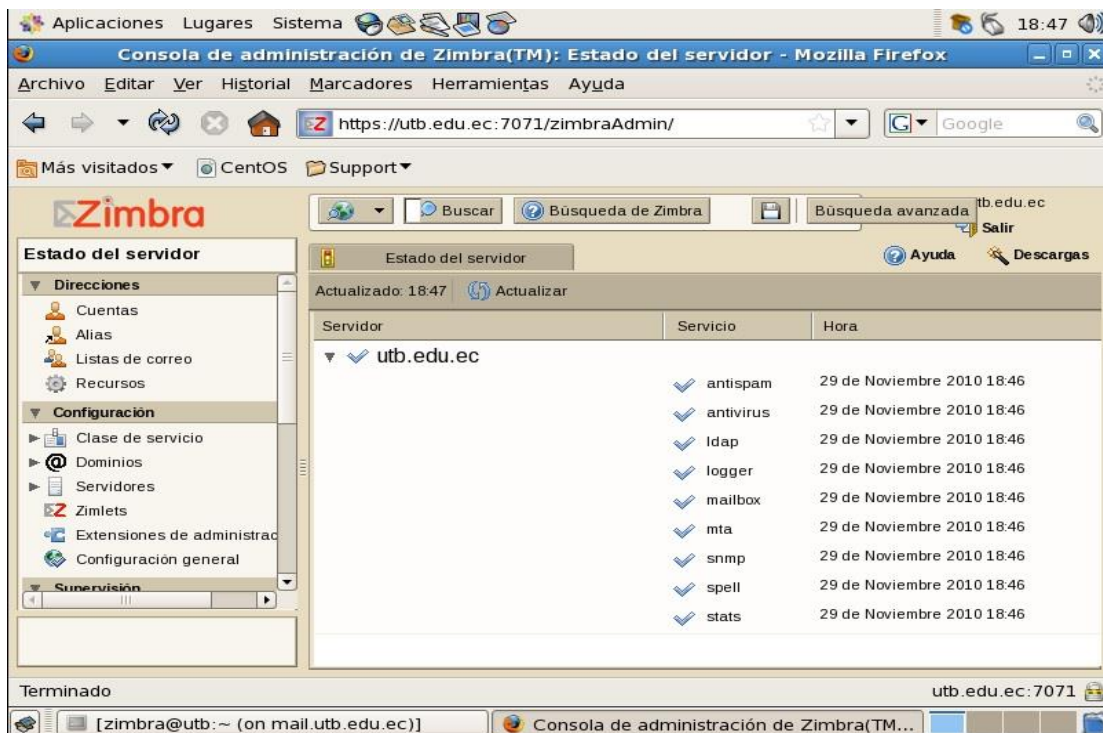

Pantalla de Administración del Servidor Web Mail Zimbra

Luego procedo a crear las cuentas de usuario en la cual doy clic en la opción donde dice cuentas y se me aparece la siguiente ventana

Doy clic en administra cuentas y cojo la opción nueva y procedo a crear las cuentas

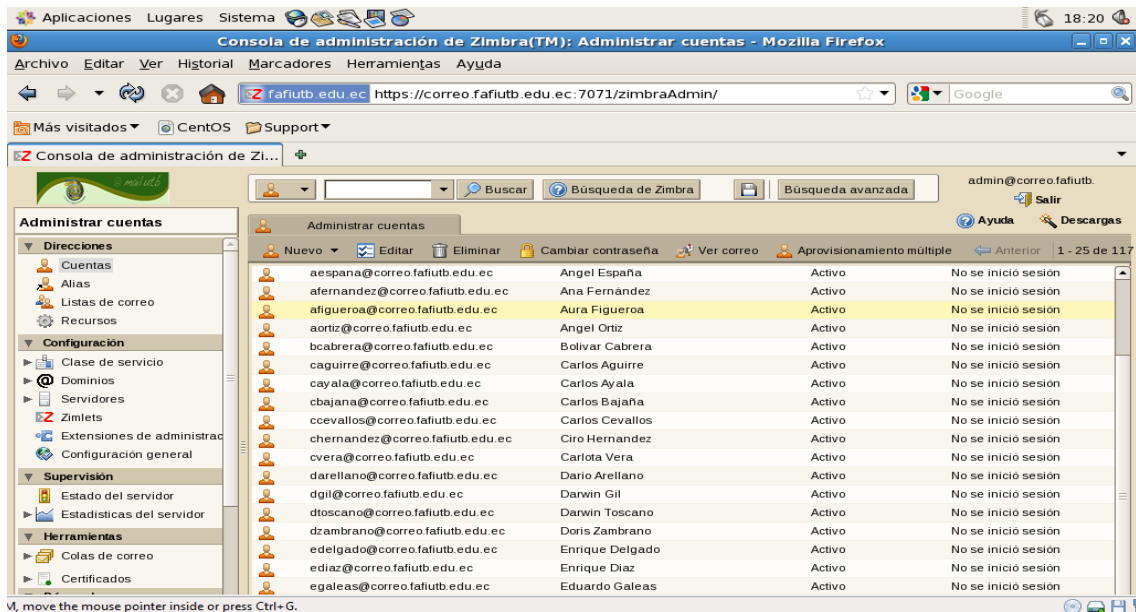

⌨, move the mouse pointer inside or press Ctrl+G.

Elijo cuenta nueva se me aparece una ventana donde me pide que ingrese los datos de la cuenta que voy a crear.

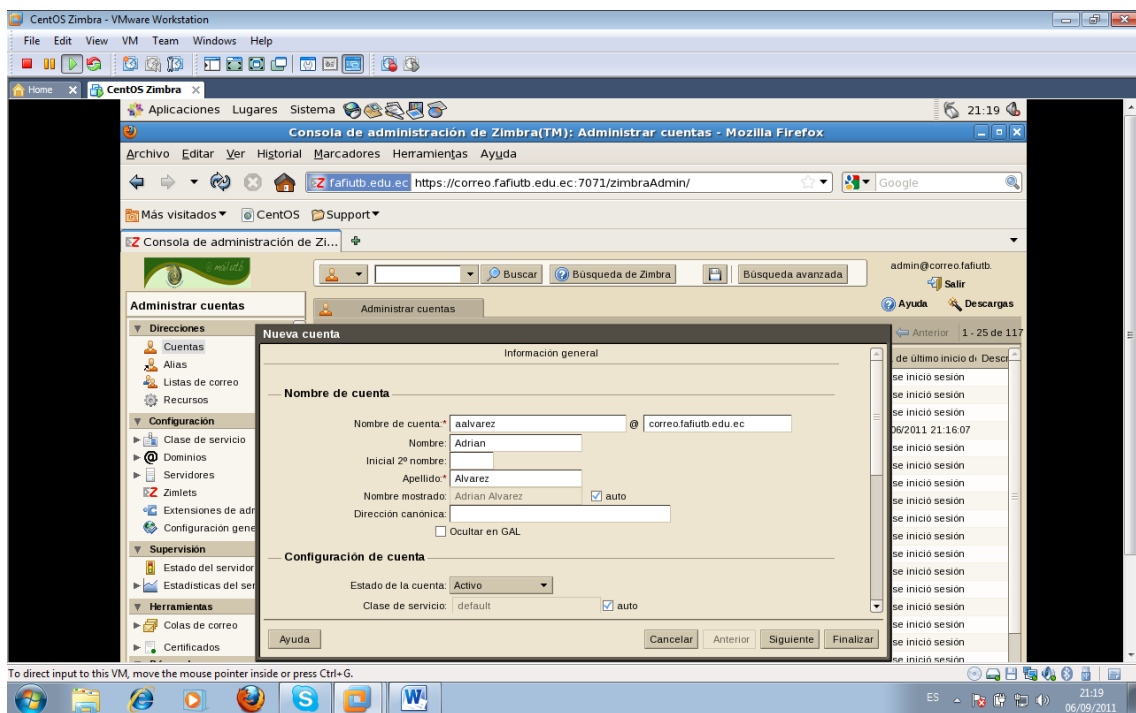

To direct input to this VM, move the mouse pointer inside or press Ctrl+G.

Luego se aparece la cuenta creada doy clic derecho sobre la cuenta para poder ingresar la contraseña

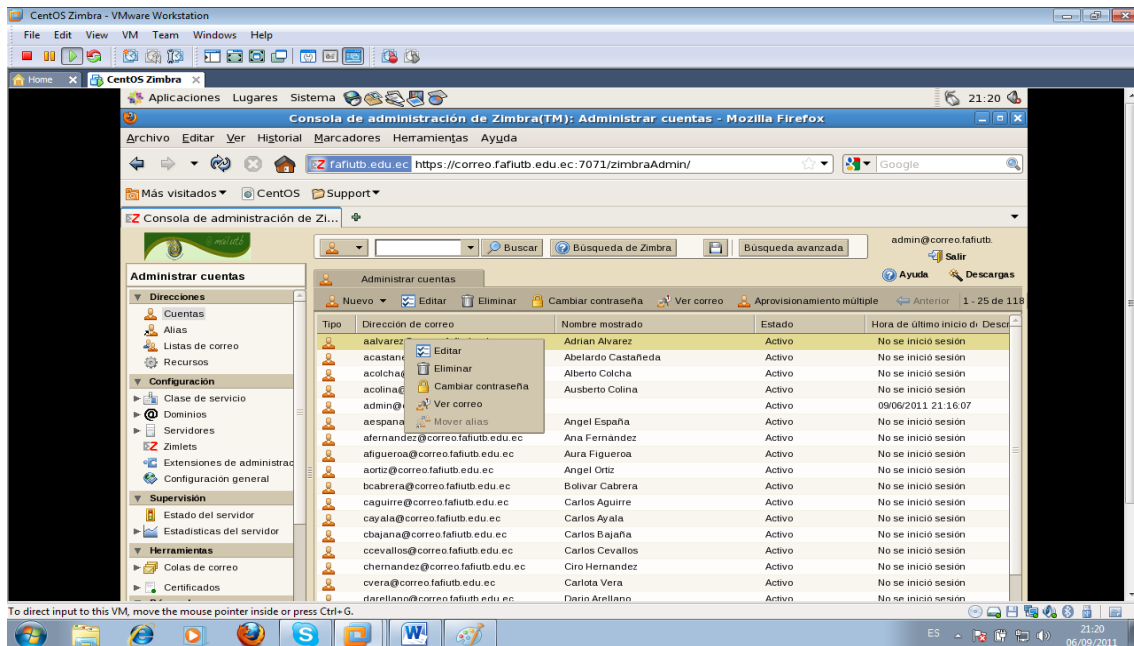

Seguido se me aparece la siguiente ventana donde me pide la contraseña y la confirmación de la misma.

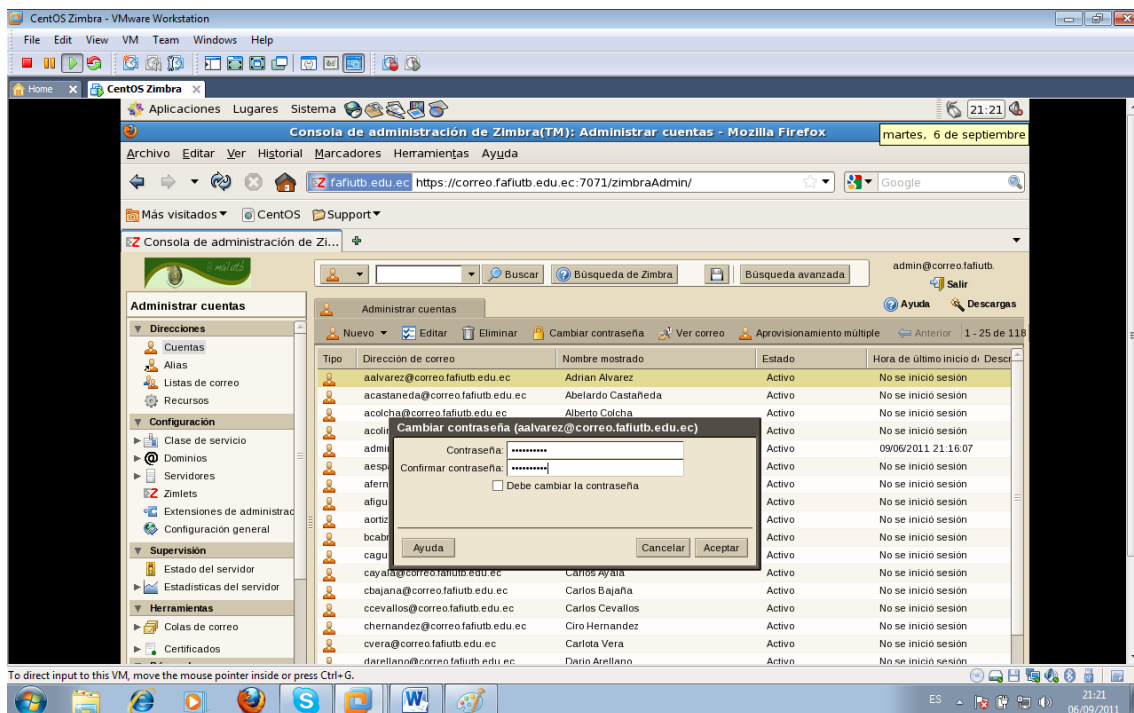



Una vez creada la cuenta procedo a verificar ingresando el nombre la cuenta y la contraseña



Esta es la página de ingreso a la cuenta creada en la que envió un correo a través del servidor web mail.

