

BIENVENIDOS:

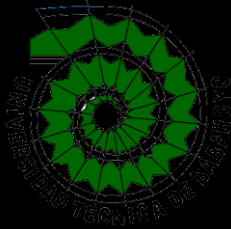
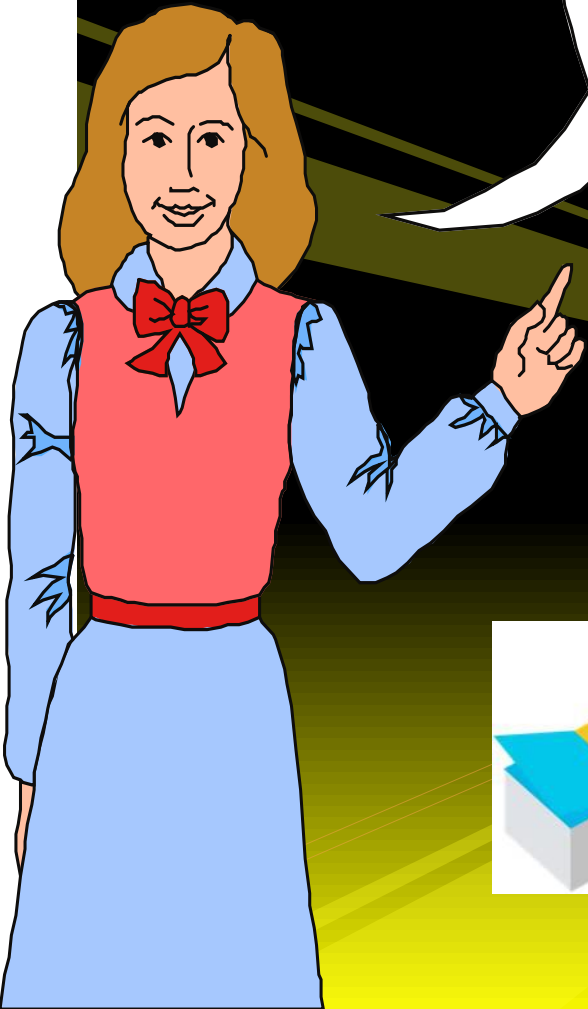

UNIVERSIDAD TÉCNICA DE BABAHOYO
FACULTAD DE ADMINISTRACIÓN FINANZAS E INFORMÁTICA
ESCUELA DE CONTADURÍA, AUDITORIA Y FINANZAS

TESIS DE GRADO

PREVIO A LA OBTENCIÓN DEL TÍTULO DE CONTADOR PÚBLICO AUDITOR

TEMA

**COMO MEJORAR LOS GASTOS IMPREVISTOS Y SU
INCIDENCIA EN LOS ESTADOS FINANCIEROS DE LA
COOPERATIVA DE TRANSPORTE DE PASAJEROS EN
TAXI CACHARI LTDA. DE LA CIUDAD DE BABAHOYO
PROVINCIA DE LOS RÍOS**

TUTOR:
Ing. Klever Murillo

Autora:
Rosa Acosta Castro

BABAHOYO, MAYO 2013



INTRODUCCIÓN

El sector del transporte de pasajeros vive una situación preocupante y desesperada a su interior por la falta de rentas acordes con sus necesidades y obligaciones.

Cada vez se hace imprescindible mejorar su parque automotor por los niveles de servicio que demanda una sociedad que día a día exige principalmente más comodidad y más agilidad.

En la gestión cotidiana de esta industria se puede apreciar que existen más empresas dedicadas a este servicio. El organismo de control, Agencia Nacional de Tránsito, sin tomar en cuenta el **problema social** que genera, trabaja sin el más mínimo tratamiento técnico, otorgando incrementos de cupos a cada cooperativa, otorgando permisos de operación a nuevas empresas de transporte y creando más rutas y frecuencias provocando la saturación de las vías y la sobre oferta del servicio.

Las empresas y cooperativas, piden estos incrementos, muchas ocasiones mediante pagos ilegales, obteniendo en contrapartida un ingreso adicional a su cooperativa por el derecho de su puesto, con una engañosa solvencia de la cooperativa que percibe esos ingresos, cuando en un futuro no muy lejano esos nuevos integrantes se convierten en la competencia desleal.

Existiendo una gran cantidad de competencia en las carreteras, cada socio o chofer, imprime grandes velocidades para llegar a los centros de pasajeros y tomar los que más pueda. Esta desesperación junto con la gran cantidad de oferta, provoca la disminución de los precios a extremos de no cubrir los costos operacionales, peor aún cubrir las deudas por la adquisición de su vehículo, su carrocería o los insumos que diariamente son necesarios. Esa imprudente velocidad que imprimen los choferes en las carreteras ha provocado terribles accidentes que terminan con grandes pérdidas humanas y materiales.

Es por esta razón que en este trabajo investigativo planteamos resolver el problema de la incidencia económica que provoca la falta de un ente de control en el sector de transporte. Su implementación, de alguna manera influirá en mejorar esta actividad económica, en lo que tienen que ver con el trabajo, las relaciones interpersonales, su capacitación, su rentabilidad y el cumplimiento de sus obligaciones.





CAPITULO I

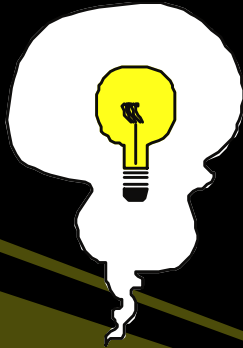

Planteamiento del Problema

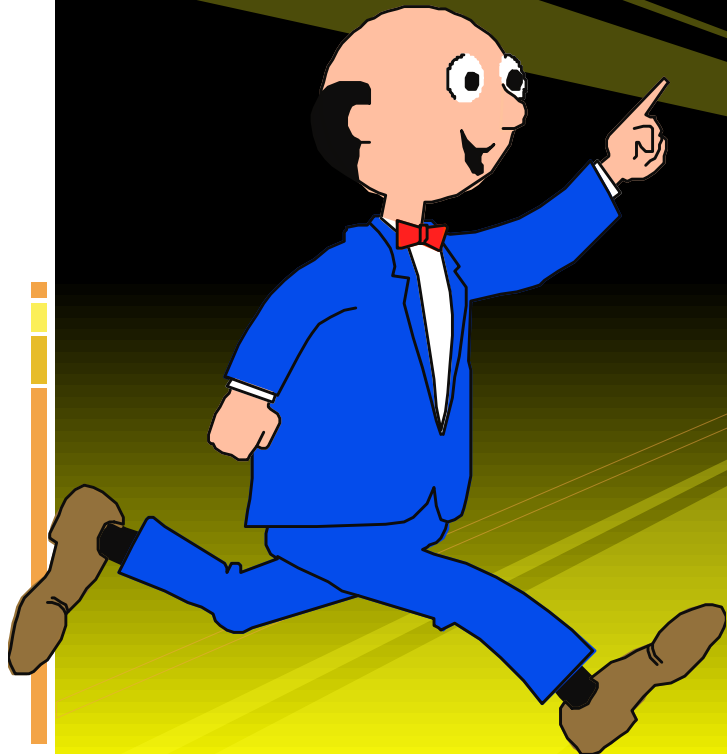



PROBLEMA DE INVESTIGACIÓN

UBICACIÓN DONDE SE VA A REALIZAR LA INVESTIGACIÓN

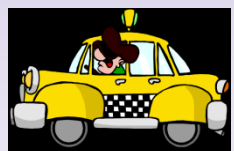

- Cantón Babahoyo
- Provincia de Los Ríos

INVESTIGACION

ESPECIFICAMENTE

- COOPERATIVA DE TRANSPORTE DE PASAJEROS EN TAXI CACHARI LTDA

- En las calles Flores y Segunda Peatonal esquina

UBICADA



PROBLEMA DE INVESTIGACIÓN

SITUACIÓN PROBLEMÁTICA



LA SITUACIÓN
ES
PREOCUPANTE

- Debido a que los presupuestos de gastos como ingresos se elaboran sin considerar que hay que hacer provisiones

SE LO HACE
MUY AJUSTADO

- Sin prever que en el futuro va a haber IMPREVISTOS y valores que por fuerza mayor hay que pagar, ya sean a los ORGANISMOS DE CONTROL, así como a los de INTEGRACIÓN COOPERATIVISTA.

LO QUE
ORIGINA QUE
EXISTA

- Ciertos desfases con los estados Financieros y sus elaboraciones para los organismos de control



PROBLEMA DE INVESTIGACIÓN

FORMULACIÓN DEL PROBLEMA

- La razón principal para que persista los gastos imprevistos, no presupuestados es porque se sigue un patrón o plantilla de presupuesto, que data desde que la institución tiene vida jurídica, y no se han tomado los respectivos correctivos del caso, cada año es aprobado por la Asamblea General de los socios, sin su debido sustento, aduciendo que como todos los años se debe aprobar y que no hay mayores cambios.
- Nunca se ha hecho un verdadero estudio sobre los posibles gastos operativos que tiene la cooperativa, así como tampoco se han realizado el análisis concienzudo de los posibles ingresos operativos y no operativos que puede tener la institución.

De ahí que nace la necesidad del presente trabajo de investigación titulado:

- **COMO MEJORAR LOS GASTOS IMPREVISTOS Y SU INCIDENCIA EN LOS ESTADOS FINANCIEROS DE LA COOPERATIVA DE TRANSPORTE DE PASAJEROS EN TAXI CACHARI LTDA. EN LA CIUDAD DE BABAHOYO PROVINCIA DE LOS RÍOS.**





JUSTIFICACIÓN

El presupuesto de gasto sirve como medio de comunicación de los planes, que la COOPERATIVA DE TRANSPORTES DE PASAJEROS EN TAXI CACHARI LTDA. Se ha trazado, proporcionando las bases que permitan evaluar la actuación de los distintos segmentos, o áreas de actividad de la institución y de la gerencia. El proceso culmina con el control de los gastos mediante el cual se evalúa el resultado de las acciones emprendidas permitiéndole, a su vez a la cooperativa establecer un proceso de ajuste que posibilite la fijación de nuevos objetivos.

Un proceso presupuestario de gastos en la COOPERATIVA DE TRANSPORTES DE PASAJEROS EN TAXI CACHARI LTDA. Eficaz depende de muchos factores, sin embargo cabe destacar dos que pueden tener la consideración de "requisitos imprescindibles"; así, por un lado, es necesario que la cooperativa tenga configurada una estructura organizativa clara y coherente, a través de la vértebra todo el proceso de asignación y delimitación de responsabilidades.

El otro requisito viene determinado por la repercusión que, sobre el proceso presupuestario de gasto tengan los dirigentes de la cooperativa, y el potencial humano que interviene en el mismo; esto es, el papel que desempeñan dentro del proceso de planificación y presupuestario, los factores de motivación y comportamiento.



OBJETIVOS

GENERAL

- *Implementar la aplicación de un presupuesto de gasto general, para atender los imprevistos, en los estados financieros de la COOPERATIVA DE TRANSPORTES DE PASAJEROS ENTAXIS CACHARI LTDA.*

ESPECÍFICOS

- *Validar los ingresos y gastos de periodos anteriores.*
- *Proyectar los ingresos y egresos de la cooperativa.*
- *Estimar y presupuestar las actividades de la organización correctamente.*
- *Evaluar los resultados de las operaciones periódicas de la cooperativa.*

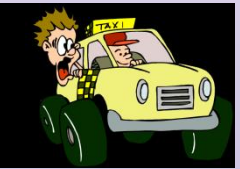



CAPITULO II



**Marco
Referencial
Contextual**

FUNDAMENTACIÓN TEORICA



**ANTECEDENTES
DE
INVESTIGACIÓN**



**ESTRUCTURA
INTERNA
ADMINISTRATIVA DE
LA COOPERATIVA DE
TRANSPORTES DE
PASAJEROS EN TAXIS
CACHARI LTDA.**



DEL PRESIDENTE

DEL GERENTE

DEL SECRETARIO (A)



ORGANIGRAMA





FUNDAMENTACIÓN TEORICA

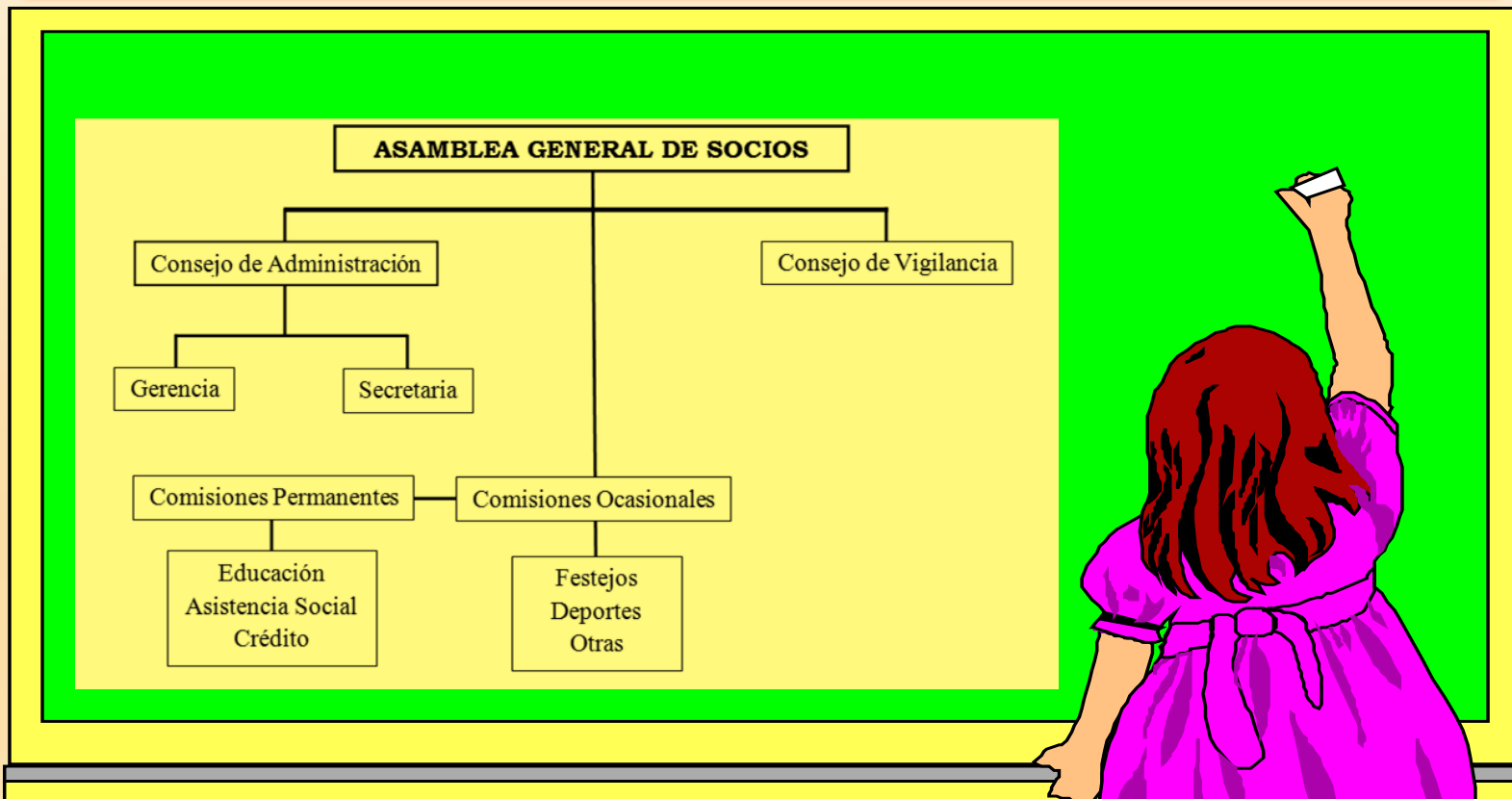



HIPOTESIS Y VARIABLES



HIPÓTESIS

HIPÓTESIS GENERAL

Implementando la aplicación de un presupuesto de gasto general, para atender los imprevistos, en los estados financieros de la COOPERATIVA DE TRANSPORTES DE PASAJEROS DE TAXIS CACHARI LTDA., se lograra que exista un mejor presupuesto de gasto y unos estados financieros más reales.

HIPÓTESIS ESPECÍFICA

Validando los ingresos y gastos de periodos anteriores como referencia para los gastos futuros.

Proyectando los ingresos y egresos de la Cooperativa, se logra un mejor control.

Estimando y presupuestando las actividades de la organización correctamente, existe mayor credibilidad en los estados financieros.

Evaluando los resultados de las operaciones periódicas de la cooperativa, para un mejor control.



HIPOTESIS Y VARIABLES

VARIABLES DEPENDIENTES



Estados financieros

Contabilidad

Socios

VARIABLES INDEPENDIENTES



Imprevistos

Crédito

Política

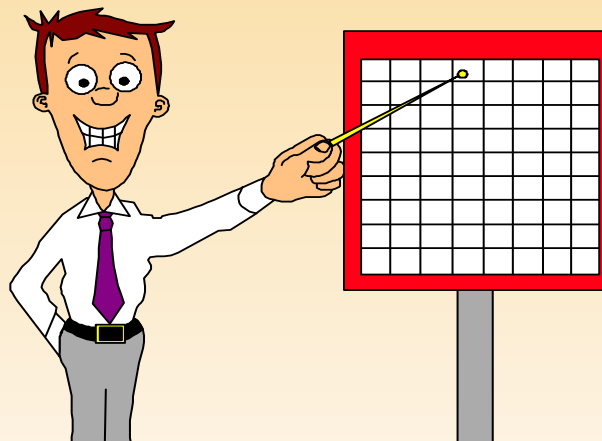

CAPÍTULO III

Marco Metodológico





METODOLOGIA

DISEÑO DE LA INVESTIGACIÓN

- Paradigma *Tipo de investigación
- Por su nivel *Técnicas utilizadas
- Población y muestra *Diseño estadístico
- Proceso de Investigación

MÉTODOS DE LA INVESTIGACIÓN

- Deductivo * Descriptivo
- Analítico *Inductivo

POBLACIÓN Y MUESTRA

- Población *Muestra

TÉCNICAS Y ELEMENTOS PARA LA RECOLECCIÓN DE DATOS

- Técnicas de recopilación de datos
- Observación *Revisión documental
- Entrevistas *Encuestas
- Herramientas de observación
- Ficha bibliográfica *Guía de entrevista

TRATAMIENTO DE LA INFORMACIÓN

- Organización de la investigación
- Procesamiento de datos

CAPITULO IV

Presentación y análisis de Resultados





MARCO PROPOSITIVO



TITULO



Como mejorar los gastos imprevistos y su incidencia en los estados financieros de la Cooperativa de Transporte de pasajeros en taxi Cachari Ltda. De la Ciudad de Babahoyo, Provincia de Los Ríos





MARCO PROPOSITIVO

Imprevistos

Estados Financieros

Catalogo único de cuentas

FUNDAMENTACIÓN
LEGAL

Constitución de Republica
Ley de Cooperativas
(Reglamento)

Fundamentación Política

Teoria de la imprevisión o
imprevisto y donde se
inicio

Presupuesto





PROPUESTA



Elaborar un presupuesto anual de ingresos y gastos cumpliendo con los parámetros establecidos por las disposiciones del MIES (Ministerio de Inclusión Económica y Social) y lo establecido en los principios de contabilidad, y las normas internacionales, que sirvan de soporte para la elaboración de estados financieros semestrales que no contengan imprevistos, ya que este rubro causa mucho malestar en los socios de la COOPERATIVA DE TAXIS DE PASAJEROS CACHARI LTDA.



PROPUESTA



OBJETIVOS



Objetivo General

- Determinar estados financieros depurados, sin que haya imprevistos en cada ejercicio económico, de LA COOPERATIVA DE TRANSPORTES EN TAXIS CACHARI LTDA



Objetivos Específicos

- Establecer un plan eficaz de recaudación de partidas del presupuesto.
- Crear un presupuesto real acorde con las necesidades de la Cooperativa.
- Designación de responsables para la ejecución de la recaudación y aplicación de sanciones a socios morosos.
- Recaudar los fondos que financian las partidas del presupuesto de gastos e ingresos.
- Evaluar los resultados de las recaudaciones, objetos del presupuesto.

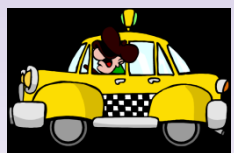



PROPUESTA

JUSTIFICACIÓN

Se argumenta la propuesta en base a que hay pocos socios que desconocen de las actividades administrativas de la institución, o no les gusta colaborar, aduciendo que no tienen tiempo, o que no saben nada de la cuestión administrativa, desconocen de los estados financieros. Para lo cual sugiero hacer partícipe a los socios en las actividades que emprende la institución, con la finalidad de que conozcan la labor que se realiza, fomentar los cursos de capacitación para todos los socios, haciendo énfasis en los estados financieros de la Cooperativa.

Así mismo los señores socios están dispuestos a aumentar las cuotas administrativas entre \$3,00 y \$5,00 como extraordinarias cada tres meses, para evitar que surjan los imprevistos en cada ejercicio económico, y de esta manera presentar al final del periodo contables cifras reales y positivas, las cuotas extraordinarias se las establezca como una excepción de vez en cuando. Para esto la dirigencia de la cooperativa debe tomar la decisión de aumentar las cuotas administrativas, informando con claridad a los señores socios cada una de las partidas y subpartidas, detalladamente en la proforma presupuestaria y determinar un rubro como imprevisto, para evitar que en el transcurso del ejercicio económico establecer nuevamente cuotas extraordinarias.





CAPITULO V

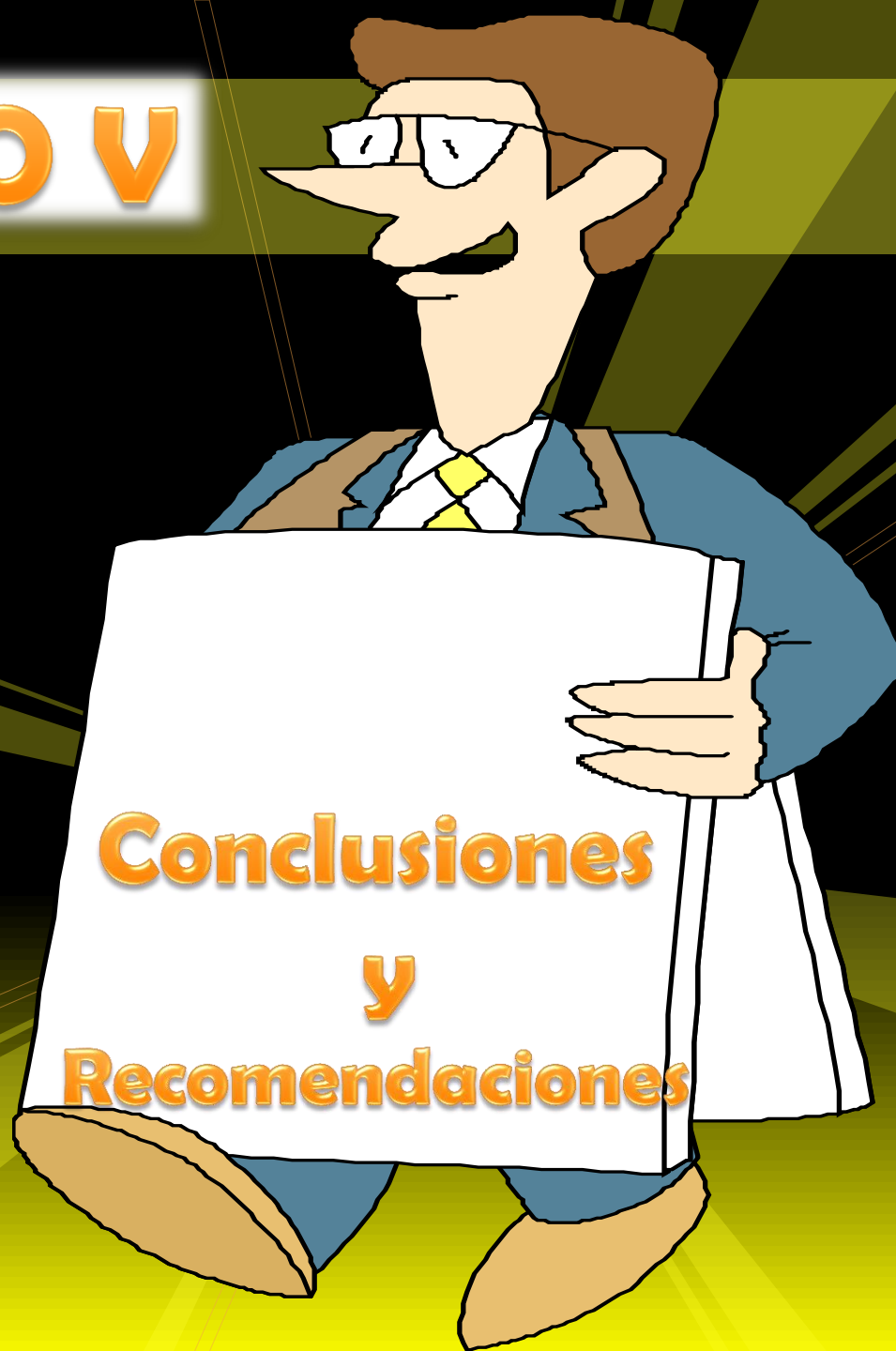

**Conclusiones
y
Recomendaciones**



Conclusiones y Recomendaciones

Conclusiones

- El malestar de los señores socios de la COOPERATIVA DE TRANSPORTES DE PASAJEROS EN TAXIS CACHARI LTDA., cada vez que se establecen cuotas extraordinarias para cubrir algún gasto no determinado con anterioridad en el presupuesto.
- El atraso constante de los mismos socios en el pago de sus obligaciones pendientes a terceros. La falta de colaboración de algunos socios de la organización para ayudar a solucionar los inconvenientes surgidos a raíz del incumplimiento de sus haberes.
- La poca gestión de cobros por parte de ciertos directivos de la cooperativa y no disponer de un presupuesto real, donde se establezca valores que cubran los posibles imprevistos, así como disponer de ahorro para cualquier contingencia de fuerza mayor, que se presente en el transcurso del ejercicio económico

RECOMENDACIONES

- Establecer fechas máximo de pago de las obligaciones económicas los socios de la Cooperativa, los cobros deben ser personalizados es decir directo entre el recaudador y el socio, y por último se debe de reportar mensualmente a los directivos todos los valores que ingresan, así como los que salen.
- Que el gerente elabore la proforma presupuestaria, luego lo pasara al consejo de Administración para que lo analice y por último este será llevado al seno de la Asamblea General, la misma que la aprobará o modificará según sea el caso.
- Que la Asamblea General de socios designe a los responsables de recaudar los dineros de la institución, así como también, determinar la sanción se debe imponer a los morosos.
- Hacer el cobro personalizado a cada uno de los señores socios, como también hacerles firmar un compromiso de pago con relación a todas sus obligaciones económicas, según lo aprobado en la Asamblea General de los socios de la cooperativa, y por último se les debe recordar cada fin de mes el compromiso contraído con la institución.



¡GRACIAS POR TU ATENCIÓN!

